МИНИСТЕРСТВО НАУКИ И ВЫСШЕГО ОБРАЗОВАНИЯ
РОССИЙСКОЙ ФЕДЕРАЦИИ

ОТДЕЛЕНИЕ БИОЛОГИЧЕСКИХ НАУК
РОССИЙСКОЙ АКАДЕМИИ НАУК

ГЛАВНЫЙ БОТАНИЧЕСКИЙ САД ИМ. Н.В. ЦИЦИНА
РОССИЙСКОЙ АКАДЕМИИ НАУК (ГБС РАН)

ИНСТИТУТ ЛЕСОВЕДЕНИЯ РОССИЙСКОЙ АКАДЕМИИ НАУК
(ИЛАН РАН)

ПЕРВОЕ ИНФОРМАЦИОННОЕ ПИСЬМО

II Всероссийская научно-практическая конференция с международным участием

«АКТУАЛЬНЫЕ ПРОБЛЕМЫ УРБОЛЕСОВЕДЕНИЯ: ГОРОД, ЛЕС, ЧЕЛОВЕК»

посвященная 95-летию со дня рождения
члена-корреспондента РАН Л.П. Рысина

Россия, Москва, 17–18 апреля 2024 г.

Конференция проводится в рамках мероприятий, посвящённых
300-летию со дня основания Российской академии наук

Уважаемые коллеги!

Приглашаем вас принять участие во II Всероссийской научно-практической конференции с международным участием «АКТУАЛЬНЫЕ ПРОБЛЕМЫ УРБОЛЕСОВЕДЕНИЯ: ГОРОД, ЛЕС, ЧЕЛОВЕК», посвящённой 95-летию со дня рождения члена- корреспондента РАН Льва Павловича Рысина

ОСНОВНЫЕ ТЕМАТИЧЕСКИЕ НАПРАВЛЕНИЯ

- Перспективы развития урболесоведения в России
- Древесные растения в урбанизированной среде
- Мониторинг состояния зеленых и лесных насаждений на урбанизированных территориях
- Охрана и восстановление лесов и связанных экосистем на урбанизированных территориях
- Экологические и социально-экономические аспекты лесопользования на урбанизированных территориях

Формат конференции – очный, заочный.

На конференции предусмотрены: пленарные доклады, секционные выступления и стендовые сообщения.

Возможно участие в качестве слушателя без права публикации в сборнике конференции.

Рабочий язык– русский

ВРЕМЯ И МЕСТО ПРОВЕДЕНИЯ

Конференция будет проходить 17-18 апреля 2024 г. в здании Лабораторного корпуса Главного ботанического сада им. Н.В. Цицина РАН (Москва, Ботаническая ул., д. 4).

РЕГИСТРАЦИЯ

Для регистрации участия в работе конференции необходимо в срок **до 25 февраля 2024 г.** прислать на адрес электронной почты urban_forestry@mail.ru заполненную регистрационную форму (см. Приложение 1).

Название файла с регистрационной формой указывается в формате: **ivanov_petrov_sidorov.rtf**. В теме письма указать **UF2024.**

ОПЛАТА

Для очного участия в конференции установлен организационный взнос:

для студентов, магистрантов и аспирантов – до 1 марта 2024 г. – 1000 руб., после 1 марта 2024 г. – 1500 руб.;

для остальных участников – до 1 марта 2024 г. – 2000 руб, после 1 марта 2024 г. – 3000 руб.

Командировочные расходы, оплата гостиницы, питания и транспорта осуществляются за счет участников конференции.

Оргвзнос предназначен для частичного возмещения затрат, связанных с организацией и проведением конференции (формирование папки участника, организация кофе-брейков).

Реквизиты для перечисления оргвзноса

Федеральное государственное бюджетное учреждение науки Главный ботанический сад им. Н.В. Цицина Российской академии наук (ГБС РАН)

ОГРН 1027739758892

ИНН 7715038478

КПП 771501001

КБК 00000000000000000130

р/с 03214643000000017300

к/с 40102810545370000003

УФК по г. Москве (ГБС РАН л/с 20736Ч77390)

БИК 004525988 ГУ Банка России по ЦФО//УФК по г. Москве

При оплате в назначении платежа указать:

Оргвзнос за конференцию (Приказ № 37 от 05.02.2024), Фамилия И.О.

Скан или фото квитанции об оплате просим выслать на адрес Оргкомитета (urban_forestry@mail.ru).

ПУБЛИКАЦИИ

Прием материалов – **до 15 марта 2024 г.**

Материалы будут опубликованы в электронном виде и размещены в РИНЦ с присвоением DOI.

Оргкомитет оставляет за собой право распределять доклады по секциям, а также отклонять материалы, не отвечающие тематике конференции, или оформленные с нарушениями требований. Правила оформления материалов приведены в Приложении 2.

После окончания конференции наиболее интересные работы будут рекомендованы для публикации в рецензируемых научных журналах из перечня ВАК: «Лесной вестник» (К1), «Природообустройство» (К1) и «Лесохозяйственная информация» (К3).

Авторы отобранных работ будут проинформированы дополнительно.

ВАЖНЫЕ ДАТЫ:

- ✓ Прием регистрационных форм – **до 25 февраля 2024 г.**
- ✓ Прием материалов для публикации – **до 15 марта 2024 г.**
- ✓ Рассылка второго информационного письма – **до 30 марта 2024 г.**

Будем признательны за распространение информационного письма среди заинтересованных лиц!

ПО ВСЕМ ВОПРОСАМ ОБРАЩАЙТЕСЬ В СЕКРЕТАРИАТ КОНФЕРЕНЦИИ

Ответственный секретарь – Соколова Виктория Владимировна
✉ urban_forestry@mail.ru

Приложение 1

II Всероссийская научно-практическая
конференция с международным участием
«АКТУАЛЬНЫЕ ПРОБЛЕМЫ УРБОЛЕСОВЕДЕНИЯ:
ГОРОД, ЛЕС, ЧЕЛОВЕК»,
посвящённая 95-летию со дня рождения
члена-корреспондента РАН Л.П. Рысина

Россия, Москва, 17–18 апреля 2024 г.

РЕГИСТРАЦИОННАЯ ФОРМА

1	Фамилия, имя, отчество	
2	Страна	
3	Официальное название учреждения (организации)	
4	Адрес организации	
5	Должность, учёная степень, звание	
6	Контактный телефон	
7	e-mail	
8	Форма участия: очная/заочная	
9	Название доклада	
10	Тема секции	

Регистрационную форму необходимо направить до **25 февраля 2024 г.** наадрес электронной почты urban_forestry@mail.ru

Название файла с регистрационной формой указывается в формате: **ivanov_petrov_sidorov.rtf**.
В теме письма указать **UF2024.**

Приложение 2

Прием материалов для публикации – до **15 марта 2024 г.** на электронный адрес **urban_forestry@mail.ru**
Название файла должно содержать фамилии авторов (например, **ivanov_petrov_sidorov.doc**)

ТРЕБОВАНИЯ К ОФОРМЛЕНИЮ МАТЕРИАЛОВ

1. Объем статьи – 2–6 страницы формата А4, поля по 20 мм с каждой стороны, без нумерации. Материалы необходимо оформить с применением редактора MS Word, шрифт Times New Roman 14, абзацный отступ 1,0 см.

2. В начале статьи слева необходимо указать индекс УДК (http://teacode.com/online/udc/), в левом верхнем углу, курсив, 12 пт.

Название должно быть написано прописными буквами, не отступая от верхнего поля, без переносов, выровнено по центру на русском и английском языках. Через 1 строку, строчными буквами – фамилии и инициалы авторов, в круглых скобках курсивом – сокращенное название организации, города, страны (через запятую, центрировать) на русском и английском языках.

Через 1 строку – аннотация на русском и английском языках (2-3 строки через 1 интервал, курсивом).

На следующей строке – ключевые слова (3-5 слов), на русском и английском языках.

Через 1 строку – текст статьи (интервал текста одинарный).

Допускается наличие таблиц; рисунки должны быть контрастные черно-белые или цветные.

УДК 630.232

ПРОБЛЕМЫ ВОССТАНОВЛЕНИЯ ЛЕСНЫХ НАСАЖДЕНИЙ НА ОСОБООХРАНЯЕМЫХ ТЕРРИТОРИЯХ МОСКВЫ

PROBLEMS OF REFORESTATION IN MOSCOW'S SPECIALLY PROTECTED AREAS

Рысин С.Л. (*Главный ботанический сад им. Н.В. Цицина Российской академии наук (ГБС РАН), г. Москва, РФ*)

Rysin S.L. (*Tsitsin Main Botanical Garden of the Russian Academy of Sciences, Moscow, Russia*)

Описан опыт создания искусственных насаждений ….

The experience of cultivation of artificial forest stands ….

Ключевые слова: *особо охраняемые природные территории, …*

Keywords: *specially protected natural areas,…*

Текст статьи Текст статьи Текст статьи Текст статьи Текст статьи Текст статьи

Таблица 1 – Название таблицы

Рисунок 1 – Название рисунка

Список использованных источников

1. Барков В.Г. Лес на пустыре // Природа. 1962. № 7. С. 68–73.
2. Бурдакова И.Н. Состояние лесопарков московской городской агломерации и антропогенные воздействия // Экологические исследования в Москве и Подмосковье. М.: Изд-во ИНИОН РАН, 1992. С. 54–57.
3. Дальникович Ф.М. Лесопарковый защитный пояс Москвы // Лесное хозяйство. 1960. № 12. С. 8–12.

ФГБУН Ботанический институт им. В.Л. Комарова Российской академии наук

Совет ботанических садов России

Ботанический Сад Петра Великого

Культурно-просветительский центр БИН РАН

1-е Информационное письмо

Уважаемые коллеги!

Приглашаем Вас принять участие в **XIV-й Международной конференции «Ландшафтная архитектура в ботанических садах и дендропарках»** в Ботаническом Саду Петра Великого Ботанического института им. В.Л. Комарова РАН в г. Санкт-Петербурге, которая состоится **12-17 мая 2024 года** в очном и онлайн форматах.

Цель конференции:

Обобщение результатов научных исследований и практического опыта создания экспозиций ботанических садов и дендрологических парков, а также использование в них современных технологий ландшафтного проектирования.

Организационный комитет конференции:

Сопредседатели:

Ярмишко В.Т. – д.б.н., проф., заведующий отделом Ботанический сад Петра Великого БИН РАН (Санкт-Петербург, Россия)

Плугатарь Ю. В. – д.с.-х.н., член-корр. РАН, председатель Совета Ботанических садов России, директор Никитского ботанического сада – национального научного центра РАН (Ялта Россия)

Заместители председателя

Голосова Е.В. – д.с-х.н., председатель комиссии по ландшафтной архитектуре Совета ботанических садов России и СНГ при МААН, Никитский ботанический сад – национальный научный центра РАН (Ялта-Москва, Россия)

Калугин Ю.Г. – председатель комиссии по культурно-просветительской деятельности Совета ботанических садов России, Ботанический сад Петра Великого БИН РАН (Санкт-Петербург, Россия)

Члены организационного комитета:

Решетников В.Н. – д.б.н., академик НАН Беларуси, председатель совета ботанических садов СНГ при МААН, (Минск, Республика Беларусь)

Доржсурен Ч. – д.б.н., академик МАН, Институт ботаники МАН (Улан-Батор, Монголия)

Адонина Н.П. – к.б.н., Ботанический сад Санкт- Петербургской лесотехнической академии. (Санкт-Петербург, Россия)

Гасанова М.Ю – к.б.н., Институт Дендрологии Министерство науки и образования Республика Азербайджан (Баку, п. Мардакян, Республики Азербайджан)

Иманбаева А.А. – к.б.н., Мангышлакского экспериментального ботанического сада (Актау, Республики Казахстан)

Паршин А.Ю. – Ботанический сад Петра I биологического факультета МГУ имени М.В. Ломоносова Аптекарский огород (Москва, Россия).

Паутова И.А. – к.б.н., Ботанический сад Петра Великого БИН РАН (Санкт-Петербург, Россия)

Прохоров А.А. – д.б.н., Ботанический сад Петрозаводского государственного университета (Петрозаводск Россия)

Репецкая А.И. – к.б.н., Ботанический сад им. Н.В. Багрова ФГАОУ ВО «Крымский федеральный университет им. В.И. Вернадского» (Симферополь, Россия)

Сизых С.В. – к.б.н., ботанического сада Иркутского государственного университета.

Солтани Г.А. – к.б.н., парк «Дендрарий», Сочинский национальный парк (Сочи, Россия)

Ташев А.Н. – к.б.н., проф., Институт ботаники и лесоведения (София, Болгария)

Ткаченко К.Г. – д.б.н., Ботанический сад Петра Великого БИН РАН (Санкт-Петербург, Россия)

Тушигмаа Ж. – к.б.н., Институт ботаники МАН (Улан-Батор, Монголия)

Хегай И.В. – к.б.н., НИИ Ботанический сад им. Э.З. Гареева НАН Кыргызской Республики (Бишкек, Кыргызская Республика)

Ши Л. (Shi Lei) – д.б.н., проф., Институт ботаники, (Пекин, Китай)

Секретариат организационного комитета:

Волчанская А.В., Ботанический сад Петра Великого БИН РАН (Санкт-Петербург)
Зимина О.А., Культурно-просветительский центр БИН РАН (Санкт-Петербург)
Мусинова Л.П., Культурно-просветительский центр БИН РАН (Санкт-Петербург)
Медведева А.А. Культурно-просветительский центр БИН РАН (Санкт-Петербург)

На конференции предполагается обсуждение следующих тем:

1. Рациональная деятельность Ботанических садов в направлении ландшафтной архитектуры: экономические, хозяйственные, социальные, юридические аспекты.
2. Роль коллекционных растений и их экспозиций в формировании облика современного ботанического сада.
3. Исторические сады и парки как образцы архитектурно-планировочных и ландшафтных решений
4. Ботанический сад в культурном дискурсе России (мероприятия и проекты, направленные на формирование и трансляцию культурных ценностей, в том числе экологической культуры).
5. Современные технологии питомников ботанических садов для развития научной и культурной сферы городов.
6. Информационно-коммуникативная деятельность садов как объектов притяжения в городской среде.

В рамках конференции предусмотрено проведение дискуссионных заседаний в формате круглого стола **«Современные экспозиции ботанических садов – ботаническая коллекция или сад в саду?»**

Формы участия в конференции:

1) Очное участие в конференции в качестве докладчика или слушателя с приездом на место проведения конференции.
2) Онлайн участие в конференции в качестве докладчика или слушателя (в режиме видеоконференции с включённой видеокамерой) без приезда на место проведения конференции.

Оргвзнос конференции не предусмотрен.

Рабочие языки конференции: русский и английский.

Актуальная информация о конференции доступна на нашем официальном сайте: https://www.binran.ru/science/konferentsii-i-shkoly/xiv-mezhdunarodnaya-konferentsiya-landshaftnaya-arkhitektura/

Для участия в конференции необходимо до 29 февраля 2024 года представить в Оргкомитет заявку на участие в конференции в виде текстового документа с именем файла, например, «Иванов_Заявка.doc». На каждого участника оформляется отдельная заявка. Заявка оформляется по форме:

Данные автора	На русском языке	На английском языке
Фамилия		
Имя, Отчество		
Страна		
Город		
Полное название организации		
Сокращенное название организации		
e-mail		
Название статьи/выступления		
Форма участия Докладчик/слушатель/публикация (можно указать несколько)		

По результатам Конференции планируется издание публикация в электронном сборнике научных статей «Ботанические сады в современном мире: наука, образование, менеджмент», с присвоением DOI, последующей индексацией в РИНЦ (Российском индексе научного цитирования) и в электронной библиотеке e-library.
Присланные статьи проходят отбор и рецензирование. Редколлегия вправе отказать в приеме публикации при ее несоответствии критериям научной статьи.

Текст научной статьи для публикации необходимо предоставить до 30 апреля 2024 года
От каждого автора принимается не более одной научной статьи в формате *.doc, *.docx. Каждая статья должна быть в отдельном файле. Имя файла должно совпадать с фамилией первого автора, например, если первый автор Иванов Т.А., то имя файла Иванов Т.А. 01.doc, вторая работа данного автора Иванов Т.А. 02.doc и т.д.
Объем статьи до 5 страниц А4 с полями 2,5 см со всех сторон, шрифт Times New Roman, размер 11, через 1 интервал. Текст должен быть выровнен по ширине, абзацный отступ 1 см, автоматическая расстановка переносов.

Следует излагать текст в следующем порядке: УДК, заглавие (печатается строчными буквами, центрировано, выделяется полужирным шрифтом), под заглавием ФИО авторов и место их работы (необходимо указать полное название учреждения/организации/предприятия, а также город, страну и E-mail,). Далее следуют аннотация на русском (8-12 строк), ключевые слова (4-5), затем всё вышеперечисленное дублируется на английском языке.

Основной текст статьи излагается на русском или английском языках в определенной последовательности: введение; обзор литературы; методы исследования; результаты и дискуссия; заключение, ссылка на госзадание (если есть).

Обязателен список литературы, который оформляется в соответствии с ГОСТ Р 7.0.5-2008 в алфавитном порядке. Оформлять ссылки на соответствующий источник списка литературы следует в тексте в квадратных скобках (например, [1, с. 233]).

При получении заявок и научных статей Оргкомитет в течение 3 рабочих дней отправляет на адрес автора письмо с подтверждением их получения.

ПРИМЕР ОФОРМЛЕНИЯ СТАТЬИ (всё 11 кеглем)

УДК

К вопросу об эффективности управления в области «зеленого хозяйства»

Иванов А.В., Сидоров С.В.

Санкт-Петербургский государственный университет, Санкт-Петербург, Россия

ivanov@mail.ru

Пустая строка

Аннотация (8-12 строк)

Ключевые слова (4-5)

Пустая строка

The effectiveness of green area's management in Moscow city

Ivanov A.V., Sidorov S.V.

Saint Petersburg State University, St-Petersburg, Russia

ivanov @mail.ru

Пустая строка

Summary

Keywords

Пустая строка

Текст статьи

Пустая строка

Список литературы: (8-10 источников)

1 Базилевская Н.А., Колпакова В.Н. Агроботанический сад Московского Государственного университета // Ботанический журнал. 1951. Т. 68, №4. С. 448-452.

2 Дворцова В.В., Ефимов С.В., Дацюк Е.И., Смирнова Е.В., Голиков К.А., Успенская М.С., Андреева В.А., Матвеев И.В. Каталог декоративных растений ботанического сада биологического факультета МГУ имени М.В. Ломоносова. М.: Товарищество научных изданий КМК, 2010. 358 с.

Контакты оргкомитета: 197376, Россия, г. Санкт-Петербург, ул. проф. Попова, д. 2, секретариат организационного комитета: botanical_garden_spb@mail.ru

I информационное письмо

Саратовский национальный исследовательский государственный университет имени Н.Г. Чернышевского, биологический факультет, объявляет о проведении
15-17 апреля 2024 г.
V международной научной конференции
«Исследования молодых ученых в биологии и экологии»

Целью конференции является обобщение современных результатов научных исследований, проводимых молодыми учеными в области биологии и экологии.

К участию в работе конференции приглашаются учащиеся школ, студенты, аспиранты и молодые ученые (до 35 лет, не имеющие ученой степени).

Председатель конференции
декан биологического факультета, д-р биол. наук, доцент
Ольга Ивановна Юдакова
Заместитель председателя конференции
ответственный за научную работу биологического факультета, канд. биол. наук
Алёна Сергеевна Пархоменко
Ответственный секретарь конференции
ответственный за информационную и организационную работу, ассистент
Александр Сергеевич Беликов
Секретарь конференции
председатель Научного общества студентов и аспирантов биологического факультета Алина Евгеньевна Пушкова
Оргкомитет конференции:
Аникин В.В. (Саратов), Баранова О.Г. (Санкт-Петербург), Болдырев В.А. (Саратов), Воронин М.Ю. (Саратов), Дбар Р.С. (Сухум, Абхазия), Емельянов А.В. (Тамбов), Кашин А.С. (Саратов), Коннова С.А. (Саратов), Матора Л.Ю. (Саратов), Плешакова Е.В. (Саратов), Ревин В.В. (Саранск), Розенберг Г.С. (Тольятти), Сачков С.А. (Самара), Степанов С.А. (Саратов), Семячкина-Глушковская О.В. (Саратов).

Конференция состоится в Саратовском национальном исследовательском государственном университете имени Н.Г. Чернышевского – V учебный корпус (ул. Астраханская, 83).

Названия и количество секций будет сформировано в зависимости от тематики и количества присланных работ.

По окончании конференции участникам будут выданы сертификаты.

Материалы конференции будут опубликованы в электронном сборнике и включены в базу данных «Российский индекс научного цитирования» (РИНЦ).

Для участия в работе конференции необходимо **до 1 марта 2024 г.** зарегистрироваться по ссылке в сети Интернет

https://docs.google.com/forms/d/e/1FAIpQLScEHo5dCGG2h84g1FPaldhK70Ke7ZZkyQrhLkwGYrk5JJi7tw/viewform

и предоставить на электронный адрес Оргкомитета initiative_sgu@mail.ru текст материалов, оформленный по прилагаемой инструкции (правила и образец – в конце информационного письма) и сканированную копию финансового документа об оплате оргвзноса.

Организационный взнос составляет 500 рублей. В него входит оплата редактирования сборника материалов, набор участника, кофе-паузы во время заседаний. Электронный вариант сборника будет доступен на странице конференции.

Оплату **организационного взноса** необходимо провести **до 1 марта 2024 г.** на карту Сбербанка *2202 2017 4447 5100*, или по номеру телефона *+79869828894* (Беликову Александру Сергеевичу).

Добро пожаловать в Саратов!

Наши спонсоры:

www.dia-m.ru **www.helicon.ru**

Оргкомитет конференции:
E-mail: initiative_sgu@mail.ru
Тел.: +79869828894 (Беликов Александр Сергеевич)
Сайт конференции: https://www.sgu.ru/conference/imube-2024

Правила оформления материалов

Материалы докладов должны быть представлены на русском языке. Объем публикуемой статьи – 2 страницы. Текст статьи должен быть набран в формате «.doc» (MS Word для Windows). Поля 2.5 см со всех сторон, интервал – 1.0, первая строка абзаца – отступ 1 см, шрифт Times New Roman, размер шрифта для основного текста – 12 pt, для вспомогательного текста (УДК, ключевые слова, заголовки таблиц, содержимое таблиц, благодарности и источники финансирования работы, список литературы) – 10 pt.

Структура подачи материала:

индекс УДК (10 pt, выравнивание по левому краю без абзацного отступа)

Название статьи

(12 pt, полужирный шрифт, выравнивание по центру без абзацного отступа)

Инициалы и Фамилии авторов

(*включая руководителя и консультантов при желании) (12 pt, курсив, выравнивание по центру без абзацного отступа)*

Место работы/учебы (официальное название организации без указания ведомственной принадлежности (ФГБОУ, ФГУН и др.), город, страна)

(12 pt, , выравнивание по центру без абзацного отступа)

e-mail первого автора (12 pt, выравнивание по центру без абзацного отступа)

пустая строка

Ключевые слова: (не более 5) (10 pt, выравнивание по ширине с абзацным отступом)

пустая строка

Текст статьи (12 pt, выравнивание по ширине с абзацным отступом).

пустая строка

Благодарности и источники финансирования работы (если есть) (10 pt, выравнивание по ширине с абзацным отступом).

пустая строка

Список литературы (10 pt, выравнивание по ширине с абзацным отступом).

Список литературы должен включать не более 5 источников, которые следует оформлять в соответствии с ГОСТ Р7.0.5-2008 Библиографическая ссылка. Самоцитирование не должно превышать 20% от объема библиографического списка. В списке литературы нумерация источников должна соответствовать очередности ссылок на них в тексте. Ссылки на цитируемую литературу по тексту приводятся в квадратных скобках в соответствии с номерами списка литературы [1–3, 5].

Допускается не более 1 иллюстрации и 1 таблицы. На каждый рисунок и каждую таблицу в тексте статьи обязательно должна быть ссылка (см. рисунок, см. таблицу). Подписи к иллюстрациям размещаются снизу по центру без абзацного отступа, к таблицам – сверху по центру без абзацного отступа. Иллюстрации (рисунки, фотографии) следует представлять в тексте статьи. Иллюстрации должны быть высокого качества, контрастные, легко читаемые и оформлены в черно-белом изображении. Иллюстрации размещаются в рамке или без нее, компактно, следом за ссылками на них по тексту. Подрисуночная подпись должна быть самодостаточной без апелляции к тексту. Если иллюстрация содержит дополнительные обозначения, их следует расшифровать.

Таблица должна иметь тематический заголовок, кратко раскрывающий её содержание. Все столбцы должны иметь максимально краткие и информативные подзаголовки. Единицы измерения указываются после запятой.

Материалы форматируются в один файл (формат «.doc») и высылаются в адрес Оргкомитета по электронной почте. Название файла – по фамилии первого автора латиницей с указанием города, например, «Petrov_Samara.doc».

Оргкомитет оставляет за собой право научного редактирования и корректирования текста, внесения в текст стилистических изменений без согласования с авторами, а также отклонения материалов не по теме конференции, либо низкого качества.

Образец Образец Образец Образец Образец Образец

УДК 579.83

Влияние препарата золотых наночастиц *Azospirillum brasilense* на белковый профиль поверхности клеток пшеницы

С. Н. Абдуллаева[1], А. А. Галицкая[1], Н. Ю. Селиванов[2]

[1] Саратовский национальный исследовательский государственный университет имени Н.Г. Чернышевского, Саратов, Россия

[2] Институт биохимии и физиологии растений и микроорганизмов РАН, Саратов, Россия

sabina.abdullaeva.01@mail.ru

Ключевые слова: *Azospirillum brasilense*, ЗНЧ (золотые наночастицы), НЧ (наночастицы).

Бурное развитие нанотехнологий в последние годы привело к широкому использованию наноматериалов (НМ) во многих областях и увеличению их. Этот замечательный прогресс неизбежно сопровождается риском выброса НМ в окружающую среду…

Таблица – Влияние солености на молодь сома

Группа №	Соленость раствора, %	Время гибели эктопаразитов, мин	Время гибели молоди сома, мин
Контрольная	1	-	-
1-опытная	5	5	10-15
2-опытная	3	15	30-40

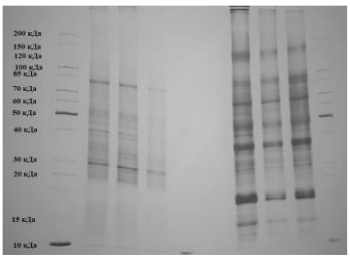

1 2

1 –маркеры молекулярных масс; 2 – препарат апопласта корней пшеницы (контроль)

Рисунок – Изменение полипептидного спектра апопласта листьев и корней проростков пшеницы после инкубирования с ЗНЧ

Список литературы

1. Metallic nanoparticle: microbial synthesis and unique properties for biotechnological applications, bioavailability and biotransformation / L. Pereira [et al.] // Critical reviews in biotechnology. 2015. Vol. 35. P. 114–128.

2. Parent J.C., Asselin A. Detection of pathogenesis-related proteins (PR or b) and other proteins in the intercellular fluid of hypersensitive plants infected with tobacco mosaic virus // Can. J. Bot. 1984. Vol. 62. P. 654–659.

Центрально-Черноземный государственный природный биосферный заповедник имени профессора В.В. Алехина

ИНФОРМАЦИОННОЕ ПИСЬМО № 1

Уважаемые коллеги!

Приглашаем Вас принять участие в работе межрегиональной научной конференции **«Флора и растительность Центрального Черноземья – 2024»**. Конференция состоится 20 апреля 2024 г. в п. Заповедный (Курская обл., Курский р-н).

На конференции планируется обсудить следующий круг вопросов:

- *флористическая изученность областей Центрального Черноземья и сопредельных регионов России;*
- *распространение отдельных видов растений, уточнение границ их ареалов;*
- *критические таксоны флоры Центрального Черноземья, их систематика;*
- *растительность Центрального Черноземья и её классификация;*
- *особо охраняемые природные территории Центрального Черноземья России, их организация и функционирование;*
- *редкие и охраняемые растения Центрального Черноземья и сопредельных регионов; критерии их выделения, региональные "Красные книги";*
- *альго-, брио-, мико- и лихенофлора;*
- *адвентивные и интродуцированные растения Центрального Черноземья.*

Правила оформления материалов

- Материалы (включая таблицы, рисунки и библиографический список) объемом до 6 страниц формата А4 представляются в электронной версии (текст и иллюстрации просьба направлять отдельными файлами, в имени файла указывать фамилию первого автора).
- Шрифт Times New Roman, кегль 14, междустрочный интервал одинарный, поля 2 см со всех сторон, абзацный отступ в тексте – 1.25 см, в числах десятичные дроби отделяются знаком «точка».
- Сокращения расшифровываются в тексте. Латинские названия видов и родов растений выделяются курсивом.
- Иллюстративный материал представлять в **чёрно-белом (битовом)** исполнении отдельными файлами формата *.JPG или *.TIF с разрешением не менее 300 dpi (**цветные рисунки и рисунки в оттенках серого цвета не принимаются!**). В тексте указываются места размещения иллюстраций (редакционная коллегия сборника материалов оставляет за собой право изменять расположение иллюстраций в связи с компоновкой материалов и их версткой).
- На первой строке следует УДК (курсив, выравнивание – по левой стороне). На следующей строке название доклада (прописные буквы, полужирный шрифт, выравнивание – по центру). На следующей строке указываются инициалы и фамилия(и) автора(ов) (полужирный шрифт, выравнивание – по центру). На следующей строке – название организации, адрес электронной почты (курсив, выравнивание – по центру). На следующих строках – основной текст (выравнивание по ширине поля, автоматическая расстановка переносов, абзацный отступ – 1.25 см).
- **Ссылки на литературу приводятся в круглых скобках (автор, год),** библиографический список следует в конце материалов в алфавитном порядке (кегль 13).
- Обращаем Ваше внимание, что в тексте в необходимых случаях используется буква «ё»; в статье не должно быть пустых строк и лишних пробелов.

Образец оформления материалов

УДК 581.52

К ЭКОЛОГО-ЦЕНОТИЧЕСКОЙ ХАРАКТЕРИСТИКЕ МЕСТООБИТАНИЙ *IRIS APHYLLA* L. НА СРЕДНЕРУССКОЙ ВОЗВЫШЕННОСТИ

М.В. Казакова[1], Н.И. Золотухин[2], А.В. Полуянов[3], А.С. Кугушева[1]

[1]Рязанский государственный университет имени С.А. Есенина; m.kazakova@rsu.edu.ru

[2]Центрально-Черноземный государственный природный биосферный заповедник имени проф. В.В. Алехина; zolotukhin@zapoved-kursk.ru

[3]Курский государственный университет; alex_pol_64@mail.ru

Выявлена эколого-ценотическая специфика *Iris aphylla* в пределах Среднерусской возвышенности …

Литература

Арбузова М.В. Дендрарий заповедника «Белогорье»: 45 лет интродукции // Флора и растительность Центрального Черноземья – 2013: Материалы межрегион. науч. конф. (г. Курск, 6 апреля 2013 г.). Курск, 2013. С. 161-164.

Маевский П.Ф. Флора средней полосы европейской части России. 11-е изд. М: Товарищество научных изданий КМК, 2014. 635 с.

Полуянов А.В., Дегтярёв Н.И. Новые дополнения к флоре Курской области // Бюл. МОИП. Отд. биол. 2013. Т. 118, вып. 6. С. 65-66.

Braun-Blanquet J. Planzensoziologie. Wien; N.-Y., 1964. 865 S.

Материалы должны быть тщательно отредактированы авторами.

Издание сборника материалов планируется к началу конференции. В том случае, если его не удастся издать к началу конференции, он будет отправлен авторам позднее по почте. Сборник будет проиндексирован в РИНЦ.

Для участия в конференции необходимо до **1 марта 2024 года** направить регистрационную форму и текст статьи, а также организационный взнос по указанным ниже банковским реквизитам.

Размер организационного взноса – **250** рублей за каждую страницу (в том числе неполную) материалов, оформленных в соответствии с изложенными требованиями.

Оргвзнос можно оплатить несколькими способами:

1. Электронным переводом с онлайн-банка на номер телефона **+79202648401**, к которому привязаны две банковских карты (Сбербанк и Тинькофф банк), возможен перевод на любую из них.
2. Переводом с карты на карту. Карта получателя: **2202 2010 8202 5228 Рыжков Олег Валентинович**.
3. Почтовым переводом по адресу: 305528, Курская обл., Курский р-н, пос. Заповедный, д. 21, кв. 1. Рыжкову Олегу Валентиновичу.

После осуществления платежа следует сообщить о том, кто произвел перечисление оргвзноса отправкой СМС, или звонком по телефону +79202648401, или сообщением по электронной почте ryzhkov_oleg@mail.ru. Оргкомитет просит участников сохранять квитанцию об оплате оргвзноса до подтверждения зачисления денег на счет.

Регистрационную форму и материалы для публикации просим направлять по следующим электронным адресам: ryzhkov_oleg@mail.ru, zolotukhin@zapoved-kursk.ru (обязательно в оба адреса), тема: «Материалы на конференцию». Общее количество материалов от одного участника – не более трёх (включая соавторство).

Регистрационная форма участника конференции

Фамилия	
Имя	
Отчество	
Дата рождения	
Организация	
Ученая степень, звание, должность	
Почтовый адрес	
Телефон, факс (с кодом города)	
e-mail	
Название доклада	
Форма участия в конференции	Доклад / стендовый доклад / только публикация

Уважаемые коллеги! Организационный комитет просит внимательно заполнять графу почтового адреса. От этого зависит своевременное получение Вами материалов конференции!

Информационное письмо № 1 и актуальная информация о конференции будут размещены на сайте Центрально-Черноземного заповедника по адресу: *http://zapoved-kursk.ru/*

Контактная информация

Рыжков Олег Валентинович	+7(4712)599252; +79202648401, +79606972000, ryzhkov_oleg@mail.ru
Золотухин Николай Иванович	+79513182839, +79202660062 zolotukhin@zapoved-kursk.ru
Полуянов Александр Владимирович	+79192125971, alex_pol_64@mail.ru

Оргкомитет будет признателен за информирование о конференции Ваших коллег

ФНЦ Биоразнообразия ДВО РАН
Национальный научный центр морской биологии
им. А.В. Жирмунского ДВО РАН

ИНФОРМАЦИОННОЕ ПИСЬМО № 1

Уважаемые коллеги!

Приглашаем Вас принять участие
в VII Всероссийской научной конференции с международным участием
«Водоросли: проблемы таксономии и экологии,
использование в мониторинге и биотехнологии»
16-20 сентября 2024 г., Владивосток, Россия

Место проведения:

- ФНЦ Биоразнообразия ДВО РАН, г. Владивосток, Приморский край, Россия;
- Морская биологическая станция "Восток" ННЦМБ ДВО РАН
  пос. Ливадия, Приморский край, Россия.

Сопредседатели:

Гончаров Андрей Анатольевич,
д.б.н., чл.-корр. РАН, директор
ФНЦ Биоразнообразия ДВО РАН, г. Владивосток

Орлова Татьяна Юрьевна,
к.б.н., в.н.с., зав. лаб. морской микробиоты, зам. директора
по научной работе ННЦМБ ДВО РАН, г. Владивосток

Ответственный секретарь:

Никулин Вячеслав Юрьевич,
к.б.н., с.н.с. лаб. ботаники
ФНЦ Биоразнообразия ДВО РАН

Организационный комитет:

Абдуллин Шамиль Раисович, д.б.н., г.н.с. лаб. ботаники ФНЦ Биоразнообразия ДВО РАН, г. Владивосток, Россия;

Авраменко Александра Сергеевна, к.г.-м.н., н.с. лаб. палеоботаники ФНЦ Биоразнообразия ДВО РАН, г. Владивосток, Россия;

Аллагуватова Резеда Зинуровна, к.б.н., м.н.с. лаб. ботаники ФНЦ Биоразнообразия ДВО РАН, г. Владивосток, Россия;

Багмет Вероника Борисовна, к.б.н., с.н.с. лаб. ботаники ФНЦ Биоразнообразия ДВО РАН, г. Владивосток, Россия;

Никулин Артур Юрьевич, к.б.н., с.н.с. лаб. ботаники ФНЦ Биоразнообразия ДВО РАН, г. Владивосток, Россия;

Никулин Вячеслав Юрьевич, к.б.н., с.н.с. лаб. ботаники ФНЦ Биоразнообразия ДВО РАН, г. Владивосток, Россия;

Черепанова Марина Валерьевна, к.г.-м.н., с.н.с., лаб. палеоботаники ФНЦ Биоразнообразия ДВО РАН, г. Владивосток, Россия.

Программный комитет:

Абдуллин Шамиль Раисович, д.б.н., г.н.с.; ФНЦ Биоразнообразия ДВО РАН, г. Владивосток, Приморский край, Россия;

Анисимова Ольга Викторовна, к.б.н., в.н.с.; МГУ имени М.В. Ломоносова, Звенигородская биологическая станция имени С.Н. Скадовского;

Бачура Юлия Михайловна, к.б.н., доц., зав. каф. биологии; УО Гомельский государственный университет им. Ф.Скорины, г. Гомель, Республика Беларусь;

Гайсина Лира Альбертовна, д.б.н., научный руководитель, доцент; БГПУ им. М. Акмуллы, г. Уфа, Республика Башкортостан, Россия;

Гончаров Андрей Анатольевич, д.б.н., чл.-корр. РАН, директор ФНЦ Биоразнообразия ДВО РАН, г. Владивосток, Приморский край, Россия;

Гусев Евгений Сергеевич, к.б.н., с.н.с.; ИПЭЭ РАН, г. Москва, Россия;

Давидович Николай Александрович, д.б.н., в.н.с.; КНС – ПЗ РАН – филиал ФИЦ ИнБЮМ, г. Феодосия, р.п. Курортное, Республика Крым, Россия;

Давыдов Денис Александрович, д.б.н., зам. директора по научной работе ПАБСИ ФИЦ «Кольский научный центр РАН», Апатиты, Мурманская область, Россия;

Куликовский Максим Сергеевич, д.б.н., зав. лаб. молекулярной систематики водных растений; ИФР РАН, г. Москва, Россия;

Мальцев Евгений Иванович, д.б.н., в.н.с.; ИФР РАН, г. Москва, Россия;

Неврова Елена Леонидовна, д.б.н., в.н.с.; ИнБЮМ РАН, г. Севастополь, Республика Крым, Россия;

Орлова Татьяна Юрьевна, к.б.н., в.н.с., зав. лаб. морской микробиоты, зам. директора по научной работе ННЦМБ ДВО РАН, г. Владивосток, Приморский край, Россия;

Охапкин Александр Геннадьевич, д.б.н., проф.; ИББМ ННГУ им. Н.И. Лобачевского, г. Нижний Новгород, Нижегородская область, Россия;

Патова Елена Николаевна, к.б.н., доцент, зав. лаб. геоботаники и сравнительной флористики; ИБ ФИЦ Коми НЦ УрО РАН, г. Сыктывкар, Республика Коми, Россия;

Пушкарь Владимир Степанович, д.г.н., г.н.с.; ДВГИ ДВО РАН, г. Владивосток, Приморский край, Россия;

Романов Роман Евгеньевич, к.б.н., в.н.с.; БИН РАН, г. Санкт-Петербург, Россия;

Темралеева Анна Дисенгалиевна, к.б.н., в.н.с.; ФИЦ «Пущинский научный центр биологических исследований РАН»; г. Пущино, Московская обл., Россия;

Barinova Sophia Stepanovna, Ph.D.; Associate Professor, Head of Laboratory of Biodiversity and Ecology of Algae, Institute of Evolution, University of Haifa, Israel;

Behrouz Zarei Darki, Associate Professor at the Faculty of Natural Resources, Department of Marine Biology,Tarbiat Modare University, Tehran, Iran;

Pengfei Cheng, Professor; Ningbo University, Ningbo City, China.

Предполагаемые научные направления секций конференции:

1. Таксономия и систематика цианобактерий и водорослей. Генетическая структура популяций и видов.
2. Биохимия, физиология и биотехнология.
3. Жизненный цикл, особенности воспроизведения.
4. Разнообразие и география.
5. Экология. Структура и функционирование сообществ. Использование в оценке качества среды.
6. Палеоальгология и биостратиграфия.

Важные даты:

25 декабря 2023 г. – информационное письмо № 1;
1 марта 2024 г. – окончание приема заявок на участие;
1 апреля 2024 г. – информационное письмо № 2;
1 июня 2024 г. – окончание приема тезисов;
1 июля 2024 г. – информационное письмо № 3;
1 августа 2024 г. – предварительная программа конференции;
15 сентября 2024 г. – **приезд участников;**
16 сентября 2024 г. – открытие конференции, пленарные доклады, трансфер на биостанцию «Восток»;
19 сентября 2024 г. – закрытие конференции;
20 сентября 2024 г. – **отъезд участников конференции / экскурсия.**

Уточненные даты проведения конференции, организационный взнос и другая информация будут сообщены в Информационном письме № 2.

Формы участия:

- пленарные доклады (30 мин.);
- секционные сообщения (15 мин.);
- «круглые столы»;
- стендовые сессии.

Только очное или онлайн участие (заочное участие и публикация тезисов/статей не предусмотрены).

Рабочие языки: русский, английский.

Материалы конференции:

- **Тезисы** (1 стр.) будут опубликованы **только** в цифровом формате (pdf).
- **Статьи** по материалам конференции планируются к публикации в журнале «Биота и среда природных территорий» (РИНЦ).

Во исполнение резолюции, принятой по итогам VI Всероссийской научной конференции с международным участием и школе молодых ученых «Водоросли: проблемы таксономии и экологии, использование в мониторинге и биотехнологии», проходившей на базе Звенигородской биологической станции МГУ имени М.В. Ломоносова с 12 по 17 сентября 2022 года, планируется включить в программу конференции доклады и/или круглые столы по следующим темам:

- Место альгологии в системе биологического образования;
- Концепции вида для разных групп водорослей;
- Создание Русского Альгологического Общества (РАО).

Желающим принять участие в данных докладах/круглых столах или организовать их по иной теме необходимо обратиться к оргкомитету конференции.

Также в резолюции предложено уделить большее внимание таким направлениям как биотехнология, почвенная альгология, изучение морских макрофитов.

Контакты:
Ответственный секретарь: Никулин Вячеслав Юрьевич
E-mail: algology2024@mail.ru;
Телефон: +79242607676;
Группа WhatsApp:

Информацию о Вашем участии в работе конференции и заполненную **анкету** просим прислать в электронном виде **до 1 марта 2024 года** на адрес оргкомитета algology2024@mail.ru

Будем признательны за распространение информации о конференции среди коллег!
Ждём Вас во Владивостоке!

РЕГИСТРАЦИОННАЯ ФОРМА
VII Всероссийской научной конференции с международным участием
«Водоросли: проблемы таксономии и экологии, использование в мониторинге и биотехнологии»
16-20 сентября 2024 г. Владивосток

Фамилия Имя Отчество	
Место работы, подразделение, должность	
Ученая степень, звание	
Телефон	
E-mail	
Адрес	
Форма доклада (пленарный, устный, стендовый, онлайн)	
Название доклада	
Автор(ы)	
Докладчик	
Предполагаемый тематический раздел конференции из списка	

Международная научная конференция

«Биологические проблемы Севера»

Магадан, 7–11 октября 2024 г.

Первое информационное письмо

Уважаемые коллеги!

Институт биологических проблем Севера Дальневосточного отделения Российской академии наук приглашает 7–11 октября 2024 года принять участие в Международной научной конференции «Биологические проблемы Севера». Конференция посвящена 300-летию Российской академии наук и проводится в рамках Северо-Восточного научного Форума.

Организационный комитет

Председатель: чл.-корр. РАН Ольга Аркадьевна Радченко
Зам. председателя: к.б.н. Елена Владимировна Хаменкова
Члены Оргкомитета: к.б.н. Г.И. Атрашкевич, к.б.н. Е.А. Андриянова, к.б.н Н.А. Булахова, д.б.н. Н.Е. Докучаев, к.б.н. А.В. Кондратьев, к.б.н. П.С. Ктиторов, к.б.н. М.Г. Хорева.
Ответственный секретарь Оргкомитета: к.б.н. Сергей Иванович Грунин

Место проведения:
Институт биологических проблем Севера ДВО РАН (г. Магадан)

Основные направления работы конференции

1. Биологическое разнообразие Севера.
2. Организация и функционирование северных экосистем.
3. Вопросы охраны природы Севера.
4. Адаптации животных и растений к условиям Севера.

Форма участия: очное и дистанционное (с использованием платформы Zoom).
Форма представления докладов: устные и стендовые доклады.
Рабочий язык конференции – русский и английский.
Доклады иностранных участников на английском языке будут сопровождаться переводом.

Ключевые даты:

Первое информационное письмо – **декабрь 2023 г.**

Представление заявки на участие (Анкета участника) – до **1 апреля 2024** г.

Подача материалов докладов – до **5 мая 2024 г.**

Второе информационное письмо – **июнь 2024 г.**

Перечисление оргвзноса – до **1 августа 2024 г.**

Подтверждение очного участия – до **1 августа 2024 г.**

Анкета участника

Фамилия, Имя, Отчество	
Ученая степень, звание, должность	
Организация	
Адрес организации	
Телефон (с кодом страны, города)	
E-mail	
Название доклада	
Автор(ы)	
Форма участия (очное/дистанционное)	
Форма представления доклада (устный/ стендовый)	
Научное направление	
Докладчик	

Регистрационную форму необходимо отправить на адрес электронной почты ibpn_conference2024@mail.ru **до 1 апреля 2024 г.**

Требования к оформлению материалов

1. Общий объем материалов – до 3 страниц. Подается в электронном виде по e-mail ibpn_conference2024@mail.ru; файл должен быть назван по фамилии первого автора (латиницей).
2. Название доклада, фамилии авторов, место работы представляются на русском и английском языках. Аннотация к материалам доклада (объемом не более 150 слов) представляется на английском языке.
3. Материал должен быть набран в виде документа MS Word формата .doc. Формат страницы – А4, книжная ориентация, поля – 2 см со всех сторон Шрифт Times New Roman, размер – 12, межстрочный интервал полуторный. Абзацный отступ – 1 см. Выравнивание по ширине поля, без переносов. Латинские названия таксонов видового и родового ранга следует выделять *курсивом.* В числах десятичные дроби отделяются знаком «точка».
4. Возможно размещение таблиц и рисунков. Номера и названия таблиц размещаются над таблицами, набираются полужирным шрифтом. Таблица размещается в тексте. Рисунки должны быть четкие и ясные, номер и названия рисунков размещаются под рисунком и набираются обычным шрифтом. Электронные варианты графических материалов размещаются в тексте и обязательно прилагаются дополнительно в виде графического файла в формате .jpeg, .tiff с разрешением не менее 300 dpi.
5. Список литературы нумеруется в порядке упоминания ссылок в тексте. Номера ссылок даются в квадратных скобках, например [1], [2-5], оформление по ГОСТ 7.1-2003.

Образец оформления рукописей материалов:

ЗНАЧЕНИЕ ОСТРОВНЫХ ФАУН НАЗЕМНЫХ МЛЕКОПИТАЮЩИХ В РЕШЕНИИ ПРОБЛЕМ РЕГИОНАЛЬНОЙ ИСТОРИЧЕСКОЙ БИОГЕОГРАФИИ

Н.Е. Докучаев[1]
[1]Институт биологических проблем Севера ДОВ РАН, Магадан
e-mail: dokuchaev@ibpn.ru

THE IMPORTANCE OF ISLAND FAUNAS OF TERRESTRIAL MAMMALS FOR SOLUTION OF REGIONAL BIOGEOGRAPHY PROBLEMS

N.E. Dokuchaev
Institute of Biological Problems of the North FEB RAS, Magadan

Abstract

Текст материалов…

ЛИТЕРАТУРА

1. Докучаев Н.Е. Особенности распространения землероек (Soricomorpha) и грызунов (Rodentia) на материковом побережье Охотского моря // Вестник СВНЦ ДВО РАН. 2012. № 3. С. 118–123.
2. Докучаев Н. Е. История региональных фаун и парадоксы островной биогеографии (на примере млекопитающих крайнего северо-востока Азии) // Териофауна России и сопредельных территорий. Междунар. совещ. (X Съезд Териол. о-ва при РАН, г. Москва, 1-5 февраля 2016 г.). М.: Тов-во науч. изданий КМК. 2016. С. 117.
3. Шварц С.С. Экологические закономерности эволюции. М.: Наука, 1980. 278 с.

Издание материалов планируется в электронной форме с присвоением номера ISBN, размещением в системе РИНЦ и на сайте ИБПС ДВО РАН. Оргкомитет оставляет за собой право отклонять материалы, не соответствующие тематике конференции и оформленные не по правилам.

Организационные взносы

Организационный взнос – 2000 руб., для молодых ученых до 35 лет – 1000 руб.; для аспирантов и студентов участие бесплатное. Каждый участник, оплативший оргвзнос, может представить один устный и один стендовый доклад, и может быть соавтором (не основным) в других докладах. Организационный взнос покрывает расходы на публикацию программы и материалов, индивидуальные комплекты информационных материалов, кофе-брейк в перерывах.

При оплате оргвзноса **после 1 августа 2024 г.** его сумма составит 2500 руб, для молодых ученых – 1500 руб.

Информация о порядке перечисления взносов будет разослана во втором информационном письме.

Планируемые мероприятия

Во время и после конференции планируются экскурсии по городу и близлежащим территориям. Регистрация заявок на экскурсии будет проходить в начале конференции. Подробная информация будет разослана дополнительно

Адрес оргкомитета и контактные лица

685000, г. Магадан, ул. Портовая, д. 18, Институт биологических проблем Севера ДВО РАН.

+7 (4132)-63-46-05

ibpn_conference2024@mail.ru

https://www.ibpn.ru/ibpn-conference

Ответственный секретарь: Грунин Сергей Иванович

Для получения официального приглашения для участия в работе конференции, пожалуйста, напишите в Оргкомитет.

Уважаемые участники, для Вашего удобства создан Telegram канал, где вы всегда сможете получить актуальную информацию о нашей конференции. Для перехода отсканируйте QR код ниже или щелкните по ссылке https://t.me/+JPFN5K0Xhm85OWI6

Будем признательны за распространение информации о конференции среди коллег!

Информационное письмо № 1

Дорогие коллеги!

Приглашаем вас принять участие в работе **Международной бриологической конференции и полевой школы для молодых ученых «Мохообразные: систематика, распространение, экология, роль в растительном покрове, охрана», посвященной 300-летию Российской Академии наук**.

Сроки проведения конференции: с 23 по 28 августа 2024 г.

Место проведения: Федеральный исследовательский центр «Кольский научный центр Российской академии наук», г. Апатиты, Мурманская область.

Организаторы:

- Полярно-альпийский ботанический сад-институт им. Н.А. Аврорина КНЦ РАН – обособленное подразделение Федерального государственного бюджетного учреждения науки Федерального исследовательского центра «Кольский научный центр Российской академии наук»
- Мурманское отделение Русского ботанического общества
- «Проектный офис развития Арктики – ПОРА»

Тематика совещания – различные аспекты изучения всех групп мохообразных. Окончательная тематика секционных заседаний будет определена позднее, на основе анализа поступивших заявок.

Рабочие языки конференции:
русский и английский.

Регламент:

30 мин. – доклад на пленарном заседании; 15 мин. – доклад на секционном заседании; 5 мин. – стендовые сообщения. Конференция пройдет в смешанном (очно-дистанционном) режиме. Презентации и стендовые доклады рекомендуется оформлять на английском языке.

Часть программы Конференции составят бриологические экскурсии, совместный сбор и определение коллекций.

Регистрация участников:

Для участия в конференции необходимо до 15 мая 2024 г. заполнить онлайн формы https://forms.gle/RpSYyCnvq8yULabh7. Предпочтительным способом связи с оргкомитетом является электронная почта.

Примерное расписание конференции:

Пт., 23 августа – Заезд и размещение участников на базе Кольского научного центра «Тиетта», расположенного вблизи города Апатиты на живописном берегу оз. Имандра.

Сб., 24 августа – Открытие конференции, пленарная сессия, устные доклады

Вс., 25 августа – Устные доклады, стендовая сессия. Фуршет.

Пн., 26 августа – Полевая экскурсия на проектируемый памятник природы «Южное Сквозное ущелье» (Хибины), разбор собранных коллекций.

Вт., 27 августа – Полевая экскурсия в Молибденитовый цирк, заповедная территория Полярно-альпийского ботанического сада-института им. Н.А. Аврорина (Хибины), разбор собранных коллекций.

Ср., 28 августа – Полевая экскурсия на заповедную территорию Полярно-альпийского ботанического сада-института им. Н.А. Аврорина (Хибины, Апатиты), разбор собранных коллекций.

Чт., 29 августа – Разбор собранных коллекций, мастер-класс по отдельным группам мохообразных, отъезд участников.

Пт, 30 августа – отъезд участников.

Обращаем внимание, что в зависимости от погодных условий и состава участников Совещания, места проведения экскурсий могут быть изменены. Также в зависимости от погодных условий дни с докладами могут меняться с днями экскурсий.

Ключевые даты:

15 мая 2024 г. – окончание предварительной регистрации.

20 мая 2024 г. – второе информационное письмо.

1 августа 2024 г. – рассылка третьего информационного письма и предварительной программы конференции.

Условия проживания и питания:

Участники будут размещаться на базе «Дом учёных “Тиетта”» Кольского научного центра РАН, которая расположена на берегу озера Имандра, в 20 км от города Апатиты. Гостиница обеспечена водоснабжением, канализацией и отоплением, вмещает около 30 человек. Рядом с «Домом учёных» находится научная стационарная база Института проблем промышленной экологии Севера КНЦ РАН, где будут оборудованы помещения для разбора и определения коллекций.

Ориентировочная стоимость проживания одного человека – 1000 руб./сутки.

На территории базы будет организовано трёхразовое питание. Ориентировочная стоимость питания на одного человека – 1000 руб./сутки. В случае наличия особых пожеланий по питанию (аллергии, вегетарианство, лечебная диета и проч.), пожалуйста, укажите это в регистрационной форме. Обращаем внимание, что возможность для индивидуальной организации питания ограничена самостоятельной закупкой продуктов в г. Апатиты. Магазины, кафе и киоски на территории «Дом учёных “Тиетта”» отсутствуют. Транспортное сообщение между базой «Тиетта» и Апатитами, помимо организованных поездок, - такси.

Предпочтительная форма одежды – полевая. В конце августа погода крайне неустойчива, может меняться несколько раз в день, могут наблюдаться низкие температуры, сильные ветра и дожди. Рекомендуем иметь верхний слой одежды из водонепроницаемых материалов, тёплый промежуточный слой, термобельё, шапку. Важным является наличие непромокаемой обуви.

Мурманская область не является районом распространения клещей-переносчиков вируса энцефалита, поэтому нет необходимости иметь соответствующую прививку. В конце августа ещё активны единичные кровососущие насекомые. Рекомендуется взять собственные индивидуальные средства защиты от комаров.

Транспортная доступность:

Город Апатиты имеет прямое авиасообщение с Москвой, Санкт-Петербургом, Череповцом и железнодорожное сообщение с Москвой, Санкт-Петербургом, Минском и Вологдой. Вы также можете воспользоваться аэропортом г. Мурманска, откуда можно доехать в Апатиты на поезде, автобусе или микроавтобусе. Встреча участников будет организована в г. Апатиты.

Организационный взнос:

3000 руб. (для студентов и аспирантов – 1500 руб.). Реквизиты для оплаты оргвзноса будут даны во Втором информационном письме. Оплата оргвзноса даёт право на получение «набора участника», собственно участие в бриологических экскурсиях, мастер-классах по определению мохообразных.

Возможна организация после основной программы двух-трех дневной экскурсии для сбора мохообразных в одном из удаленных районов Мурманской области при наличии желающих.

Адрес оргкомитета:

184209, г. Апатиты, ул. Академгородок, 18а, ПАБСИ КНЦ РАН, e-mail: bryo.kpabg@list.ru

Будем рады видеть вас на конференции!
Оргкомитет будет благодарен за распространение
этого письма среди заинтересованных лиц.

Национальная академия наук Беларуси

Министерство природных ресурсов и охраны окружающей среды Республики Беларусь

Институт экспериментальной ботаники НАН Беларуси

II МЕЖДУНАРОДНАЯ НАУЧНАЯ КОНФЕРЕНЦИЯ

«ФЛОРА И РАСТИТЕЛЬНОСТЬ В МЕНЯЮЩЕМСЯ МИРЕ: ПРОБЛЕМЫ ИЗУЧЕНИЯ, СОХРАНЕНИЯ И РАЦИОНАЛЬНОГО ИСПОЛЬЗОВАНИЯ», ПОСВЯЩЕННАЯ 90-ЛЕТИЮ АКАДЕМИКА В.И.ПАРФЕНОВА

МИНСК

Глубокоуважаемые коллеги!

Приглашаем Вас принять участие в работе II Международной научной конференции **«Флора и растительность в меняющемся мире: проблемы изучения, сохранения и рационального использования»,** посвященная 90-летию академика В.И.Парфенова, которая состоится **24-27 сентября 2024 года.**

Проведение конференции планируется в Государственном научном учреждении «Институт экспериментальной ботаники имени В.Ф. Купревича Национальной академии наук Беларуси».

Республика Беларусь, в силу промежуточного расположения в системе физико-географического районирования Восточной Европы, отличается повышенной подвижностью природной флоры и растительности, которая в значительной мере усугубляется высокой интенсивностью биоресурсопотребления и антропогенного прессинга. В ряде районов республики наблюдаются процессы деградации биологического разнообразия, проявляемые в отчуждении биомассы популяций как природного ресурса, так и в элиминации биотопов. Массовый характер принимает упрощение структуры и деградация лесных, болотных и луговых экосистем. Научные коллективы республики активно проводят изучение природного флористического и фитоценотического разнообразия, их динамических процессов, что используется для планирования ресурсопотребления и разработки соответствующих природоохранных мероприятий. Однако объем существующих знаний и научной информации не всегда достаточны для решения насущных актуальных проблем.

На конференции будут рассмотрены проблемы сохранения и рационального использования биоразнообразия растительного мира, как основного компонента биоты, выполняющего основную роль в функционировании трофических цепей в природных экосистемах. Это позволит обменяться новыми знаниями и передовым опытом проведения исследований, получить дополнительную информацию о достижениях и путях решения в этой области, новых подходах и методах решения актуальных задач рационального природопользования.

В рамках конференции предусмотрены пленарные доклады, устные и стендовые сообщения.

Основные направления работы конференции:

1. Современное состояние флористического и фитоценотического разнообразия.
2. Антропогенные и природные изменения разнообразия растительного мира, инвазионные процессы.
3. Генетические и молекулярно-биологические аспекты изучения биологического разнообразия.
4. Устойчивое использование и воспроизводство ресурсов растительного мира.
5. Ботанические коллекции как средство познания и использования биологического разнообразия; базы данных.

Рабочие языки конференции – русский, белорусский, английский.

Ключевые даты конференции:
- регистрация участников и прием материалов докладов будут открыты до **15 июля 2024 г.**
- уведомление о приеме материалов и форме участия в конференции – **до 20 июля 2024 г.**

Сумма организационного взноса: 100 бел. руб. (≈ 35 $ США), для студентов и аспирантов – 50 бел. руб. (≈ 15 $ США).

Организационный взнос включает: стоимость организационных расходов, расходы на опубликование материалов конференции и получение 1 сборника материалов, 1 пакета участника конференции (в случае очного участия), проведение научных экскурсий, кофе-паузы.

Сумма взноса за публикацию материалов без участия в конференции с получением сборника материалов: для граждан Беларуси – 30,00 бел. руб., с высылкой за пределы республики 50 бел. руб. (≈ 15 $ США). Оплату за публикацию материалов можно произвести при регистрации.

Требования к оформлению материалов:

- Материалы докладов объемом до 5 страниц (включая таблицы, рисунки, графики, диаграммы). Обязательно указать УДК.
- Текст статьи языки – русский, белорусский, английский.
- Для статей на русском/белорусском языке – название, авторы и резюме на английском, для статьи на английском языке – название, авторы и резюме на русском/белорусском.
- Номера страниц не проставляются.
- Текст должен быть набран в редакторе Microsoft Word и сохранен в формате .doc. Название файла – фамилия первого автора, набранные латиницей.
- Формат А4, все поля 2 см, шрифт Times New Roman, кегль 12 пт, интервал одинарный, красная строка 1 см.
- Название доклада ПРОПИСНЫМИ буквами, по левому краю, после названия пустая строка. Фамилии авторов по левому краю.
- Таблицы, диаграммы, рисунки черно-белые отделяются сверху и снизу от основного текста строчками (для широких таблиц допускается применение альбомной ориентации; графический материал вставляется в основной текст). Выравнивание названий рисунков по центру страницы, названий таблиц – по левому краю.
- Ссылки на литературные источники приводятся непосредственно в тексте в квадратных скобках.
- Авторы несут ответственность за содержание и оформление текста.

Заполненную регистрационную форму и материалы доклада в виде прикрепленных файлов пересылать по электронной почте: parfenov.flora@yandex.ru.

Материалы будут публиковаться в авторской редакции.

Оргкомитет конференции оставляет за собой право отбора и корректировки присланных текстов, а также отклонять материалы, не соответствующие требованиям оформления и тематике конференции.

После формирования предварительной программы в августе 2024 г. на указанный в регистрационной форме электронный адрес будет отправлено Второе информационное письмо, в котором будет приведена программа конференции, состав оргкомитета конференции, уточненная информация об оплате публикации и организационного взноса, а также прочие необходимые сведения.

Информация о конференции будет размещена на сайте Института: https://botany.by/

Справки по телефонам:
тел.: +375(17) 354-20-15, моб. +375(29)616-43-47 – зам. председателя организационно-технического комитета, ст.н.с Скуратович Аркадий Николаевич (arnika-ac@yandex.by)/

Мы будем рады видеть Вас среди участников конференции!!!

ОРГКОМИТЕТ БУДЕТ БЛАГОДАРЕН ЗА РАСПРОСТРАНЕНИЕ ЭТОГО ПИСЬМА ЗАИНТЕРЕСОВАННЫМ ЛИЦАМ

Образец оформления материалов:

✂----------

РЕДКИЕ И ОХРАНЯЕМЫЕ ВИДЫ РАСТЕНИЙ БЕЛОРУССКОГО ПООЗЕРЬЯ

(шрифт 14 pt, полужирный, прописными буквами, выравнивание по левому краю)

1 интервал

И.И. Иванов[1], П.П. Петров[2]

1 Витебский государственный университет, Витебск, ivanov123@mail.ru

2 Белорусский государственный университет, Минск, petrov@rambler.ru

(шрифт 13 pt, обычный, выравнивание по левому краю)

1 интервал

Основной текст; Основной текст; Основной текст; Основной текст; Основной текст; Основной текст.

(шрифт 12 pt, обычный, без переносов выравнивание по ширине, первая строка абзаца – отступ 1,0 см)

✂----------

Материалы и заполненную регистрационную форму необходимо прислать

до 15* августа *2024 г. *по электронной почте:* parfenov.flora@yandex.ru

(бумажный вариант материалов статьи не требуется)

✂----------

РЕГИСТРАЦИОННАЯ ФОРМА

Фамилия, имя, отчество: _____

Ученая степень, звание, должность:_____

Место работы, почтовый адрес:_____

Контактный телефон, факс, электронная почта:_____

Название доклада:_____

Направление 1; Направление 2; Направление 3; Направление 4; Направление 5 *(подчеркнуть)*

Форма доклада: устный / online / стендовый *(подчеркнуть)*

<<<<<<Оргкомитет конференции оставляет за собой право окончательного отбора пленарных и секционных докладов для устных выступлений>>>>>>